

筑後会議所だより

2025

3月号

第693号

令和7年3月10日発行

発行所/筑後商工会議所 筑後市大字和泉118-1

定価 1部50円(筑後商工会議所の会員は会費の中に購読料が含まれています。毎月10日発行)

★ホームページアドレス <https://www.chikugo.or.jp/>

印刷所/マイコピント

筑後市野町423-8



西田市長への要望

プレミアム付き商品券発行を市に要望
(令和7年2月7日、12日)



弥吉市議会議長への要望

筑後商工会議所行事・その他3月10日～4月10日

3月	17日	月	正副会頭会 常議員会
	24日	月	通常議員総会

令和7年度 一般会費納入のお願い

会員の皆様方には日頃より当所事業運営に種々ご協力いただき、厚くお礼申し上げます。

さて、口座振替手続きがお済みの事業所におかれましては、指定口座より振替させていただきますので、よろしくお願いいたします。

令和7年度は、役員・議員の改選のため、第3期の口座振替を9月に変更(例年11月)いたしますので、ご協力の程よろしくお願いいたします。

第1期 4月15日(火)
第2期 7月7日(月)
第3期 9月5日(金)

お問い合わせ

筑後商工会議所 総務課

TEL:0942-52-3121 までお願いいたします。



「商談会出展に関する 事前調査について」

当所では、令和7年度販路開拓のため商談会へ出展される予定の事業所の皆様を支援すべく補助金の申請を予定しております。つきましては、事前の調査といたしまして出展を考えてある商談会を教えてくださいと幸いです。

以下のQRコードもしくは、Googleフォーム



(<https://docs.google.com/forms/d/1QLcg00Ap7vvGxSDVqnDrDxOWIjPiKOW9GbJDPvrGvOE/edit>)

より、ご協力のほどよろしくお願いいたします。

(お問い合わせ先) 筑後商工会議所 経営支援課

TEL:0942-52-3121

地域経済活性化へ！プレミアム付商品券発行事業を要望

当所は、2月7日(金)に西田筑後市長、2月12日(水)に弥吉市議会議長に対し、地域経済活性化を目的としたプレミアム付商品券発行事業の要望書を提出いたしました。

近年、筑後市では少子高齢化や人口減少による経済活動の停滞、多くの事業者における深刻な人手不足、物価高騰や原材料費の高騰など、厳しい経営環境が続いております。こうした状況下において、地域経済の活性化と事業者の支援を目的として、下記の通りプレミアム付商品券の発行を要望いたしました。

1. 発売額3億円のプレミアム付商品券「ちっこぷレミアム商品券」の発行
 2. プレミアム率を20%とする
 3. デジタル地域商品券発行への支援
- 要望書は、当所の新庄副会頭、岡本副会頭、平井副会頭、富安専務理事より、西田市長、弥吉市議会議長へ手渡されました。

部会開催報告

部会役員会が次のとおり開催されました。

建設資材部会

1月28日(火) 12時

土木・建築・造園部会

1月28日(火) 14時

食品部会

1月29日(水) 16時30分

エネルギー・環境部会

1月30日(木) 14時

交通運輸部会

2月4日(火) 12時

観光・料飲部会

2月4日(火) 14時

金融・経理部会

2月5日(水) 11時

生活用品販売部会

2月5日(水) 14時

地場産部会

2月6日(木) 11時

サービス・文化部会

2月10日(月) 14時

工業部会

2月12日(水) 14時

協議事項

①令和7年度部会活動について

②令和7年度商工会議所事業計画に対する部会からの要望事項について

③その他

筑後市ふるさと応援団総会、東京にて開催

2月1日(土) 午前11時30分より、タマホーム(株)本社ビル地下2階会議室にて、「令和6年度筑後市ふるさと応援団総会(筑後市主催)」が開催されました。



玉木会長挨拶



西田筑後市長挨拶

・筑後市ふるさと応援団 玉木会長(筑後商工会議所会頭)挨拶

・西田筑後市長挨拶

・来賓紹介、挨拶
福岡県東京事務所、J A ふうおか八女関係者、
俳優 田中健氏等

その後、歓談、食事が催されました。

・アトラクション

俳優・歌手の田中健氏によるケーナ演奏

・筑後市特産品の抽選会

今回のふるさと応援団総会は、筑後市出身の東京在住の方々が多く参加され、筑後市の最新の状況や、昔の思い出を語りながら、盛会の内に終了しました。

羽犬塚商店街協同組合 2月宿場の市豆まき開催

2月2日(日) 午前9時より、羽犬塚六所宮境内において「2月宿場の市豆まき」が行われ、当所からは新庄副会頭が参加しました。午前9時、正午の2回行われた豆まきでは、多くのお客様で賑わいました。



豆まきの様子

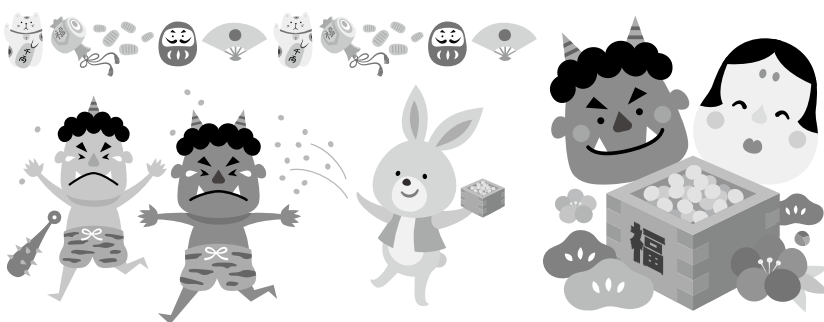



二十日えびす大祭の会場



鏡開き

二十日えびす大祭開催
 1月20日(月)午前9時30分、山ノ井諏訪戎神社において「二十日えびす大祭」の祭典が執り行われ、当所からは平井副会頭が参列されました。
 「商売繁昌」、「無病息災」、「事業発展」、「家内安全」を祈願し、福笹を買い求める参拝者で賑わいました。

国民年金基金

自営業・フリーランスのみなさん! ゆとりある未来へ行きましょう。

5つの国民年金基金メリット

① 終身年金が基本

- 65歳から生涯受け取る終身年金(A型・B型)が基本ですので、長い老後の生活に備えることができます。
- 終身年金が基本なので、長生きリスクを軽減することができます。

② 年金額が確定、掛金額も一定

- 掛金の支払いにより、将来受け取る年金額が確定します。
- 加入時の掛金額は払込期間終了まで変わりません。(途中で口数を変更しない場合)
- 運用結果で年金額が下がってしまうようなリスクはありません。

③ 税制上の優遇

- 掛金は全額社会保険料控除、確定申告で税金が軽減されます。
- 受け取る年金は公的年金等控除の対象となります。
- 遺族一時金は全額非課税です。
- 生計を一にする配偶者等親族の掛金を併せて控除することで税の軽減の効果がさらに高くなります。

④ 万が一のときは家族に一時金

- 万が一早期に亡くなったとき、家族に遺族一時金が支給されますので、掛け捨てになりません。(B型を除く)
- A型だと80歳まで死亡時の遺族一時金がついていますので安心です。

⑤ 自由なプラン設計

- ライフプランに合わせ、年金額や受取期間を設計できます。
- 加入後も年金・掛金の額を口数単位で増減できます。
- 掛金を年度分前納すると、割引があります。
- どうしてもお支払いが大変なときはお休みすることもできます。

全国国民年金基金 TEL.0120-65-4192

3月は「自殺対策強化月間」です

3月は、進学や就職、転勤など環境の変化により、こころも身体も調子を崩しやすい時期です。こころの健康問題は、精神保健上の問題だけでなく、過労、生活困窮、育児や介護疲れ、いじめや孤立などの様々な要因があります。一人で抱えこむ必要はありません。早めに専門機関やかかりつけ医に相談しましょう。

【こころのサイン】

- ・表情が暗く、元気がない
- ・体調不良の訴えが多い
- ・人と会いたがらなくなる
- ・仕事や家事のミスが増える
- ・飲酒量が増える 等

【ゲートキーパーになりませんか】

悩んでいる人に気づき、声をかけてあげられる人をゲートキーパーといいます。市では、ゲートキーパー養成講座を市内での集会や学習会、企業研修などに出向いて実施しています。ご希望の方は、健康づくり課(☎53-4231)までお問合せください。

こころの相談窓口

- 福岡いのちの電話 092-741-4343(24時間・年中無休)
- ふくおか自殺予防ホットライン 092-592-0783(24時間・年中無休)
- 福岡県精神保健福祉センター 092-582-7500(8時30分～17時15分・平日)
- 福岡県南筑後保健福祉環境事務所 0944-72-2176(8時30分～17時15分・平日)

4月は20歳未満飲酒防止強調月間

20歳未満の者の飲酒は法律で禁止されています。

20歳未満の者がお酒を飲むと、脳の発達などに悪影響を及ぼし、健全な成長を妨げるのみならず、アルコール依存症になるおそれがあります。

お酒は二十歳になってから

2022年4月から民法の成年年齢は18歳に引き下げられましたが、お酒に関する年齢制限は20歳のまま維持されています。

福岡国税局・税務署

協会けんぽ福岡支部の保険料率改定のお知らせ

令和7年度の協会けんぽ福岡支部の保険料率（健康保険料率、介護保険料率）が改定され、3月分(4月納付分)から下記のとおり変更となります。

協会けんぽ福岡支部の令和7年度の健康保険料率は、令和6年度から0.04ポイント引き下げとなりますが、引き続き全国平均(10.00%)よりも高い状況となっております。

健康保険料率は都道府県支部ごとに異なり、各支部にご加入の皆さまの医療費等に基づいて算出されます。今後も、高齢化の進展等により医療費が増大する見込みであり、当協会でも、健診・保健指導の実施率向上、ジェネリック医薬品などの使用促進など、医療費の適正化に努めてまいりますので、引き続き、皆さまお一人お一人のご協力をお願いいたします。

[令和7年3月分(4月納付分)から]

	改正前
健康保険料率	10.35%
介護保険料率 (全国一律)	1.60%



	改正後
健康保険料率	10.31%
介護保険料率 (全国一律)	1.59%

【お問い合わせ】 協会けんぽ福岡支部 企画総務グループ (TEL:092-283-7621 ガイダンス②→⑤)

おべんとうは

ピライにおまかせ!



ご注文

コールセンター(福岡)

受付時間
8:00-18:00

0120-03-0008

よりよい医薬品の提供をめざして
医療の基礎を支える



大成薬品工業株式会社

〒833-0055
福岡県筑後市大字熊野字屋敷998-1
TEL 0942-53-4662
FAX 0942-52-8115

事業所をサポート

管理人、駐車場管理、屋外清掃、屋内清掃、
調理補助、工場内軽作業、屋外軽作業、毛
筆賞状書き、宛名書きなど

まずは、お電話でご相談ください。



0942-52-0722

公社)筑後市シルバー人材センター
シルバー会員も随時募集中



すべては“Happy Life”のために、
“Happy Home”を提供する。

筑後支店 〒833-0055 福岡県筑後市大字熊野180

0120-923-010

お問い合わせ受付時間(午前9時~午後8時)

自由設計
注文住宅

マジメな価格で、
自由なカタチ。

タマホーム

タマホーム株式会社
〒108-0074 東京都港区高輪3丁目22-9
タマホーム本社ビル(品川駅前)

[建設業許可番号] 国土交通大臣許可(特-30)第19013号、
(般-30)第19013号
[宅建業免許番号] 国土交通大臣(4)第6857号

「省力化投資補助金」を活用して “生産性向上等”に取り組みませんか？

福岡県では、県内中小企業の皆様が省力化投資補助金を活用して、生産性向上による人手不足解消や新製品開発等に取り組んで頂くため、相談窓口を設置しています(相談無料)。

(相談窓口) 福岡県商工部中小企業技術振興課 : TEL 092-643-3433

受付時間: 平日9時から17時(土日・祝日を除く)

(相談例) 「省力化製品を活用して業務を効率化したい」、「人手不足を解消して残業を減らしたい」等
省力化製品を活用した新製品開発等、技術的な課題解決については、福岡県工業技術センターの各研究所でご相談を受け付けます。

(各研究所の技術総合支援室の連絡先) 受付時間: 平日9時から17時(土日・祝日を除く)

- ・化学繊維研究所 : 092-925-7402
- ・インテリア研究所 : 0944-86-3259
- ・生物食品研究所 : 0942-30-6213
- ・機械電子研究所 : 093-691-0231

◆省力化投資補助金の概要

- ・中小企業の人手不足解消に効果のある「省力化製品」を導入するための国の補助金です。
- ・リスト(カタログ)に登録された省力化製品から、自社の課題に合わせて製品を選択できます。
- ・補助率は1/2、補助上限額は200万円～1,500万円(従業員数等によって異なります)

◆省力化投資補助金の詳細、対象製品のリスト、公募要領 はホームページをご確認下さい。

省力化投資補助金
トップページ



ものづくり補助金(第19次)公募のご案内

ものづくり・商業・サービス生産性向上促進補助金は、中小企業・小規模事業者等が今後複数年にわたり相次いで直面する制度変更(働き方改革や被用者保険の適用拡大、賃上げ、インボイス導入等)等に対応するため、中小企業・小規模事業者等が取り組む革新的サービス開発・試作品開発・生産プロセスの改善を行うための設備投資等を支援する補助金です。

今後設備投資等を検討しておられる事業所の皆様は、以下のスケジュールでの申請となりますのでご確認のほどよろしくお願いいたします。

- ・公募開始 令和7年2月14日(金)
- ・申請開始日 令和7年4月11日(金) 17時～
- ・申請締切日 令和7年4月25日(金) 17時まで

公募要領_19次 →



※申請は、電子申請システムを利用するためには、事前に「GビズIDプライムアカウント」の取得が必要です。「GビズIDプライムアカウント」をお持ちでない事業者の方は、最初にGビズIDプライムアカウントの取得をお願いします。

今期の動向 <前期: 令和6年1月~令和6年6月との比較> ■増加 □横ばい □減少

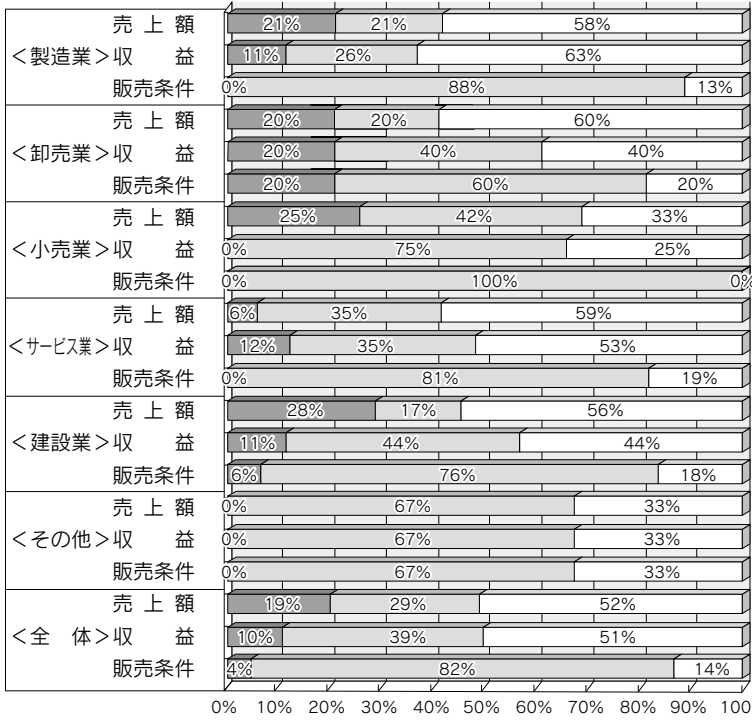

生産・売上の見通し

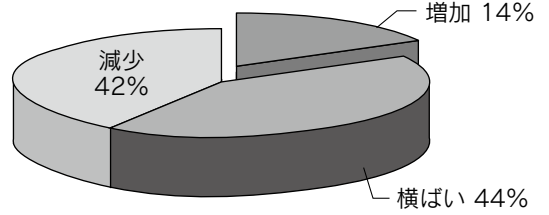

来期(令和7年1月~6月)の設備投資について

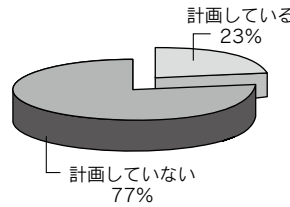

今期(令和6年7月~12月)の設備投資について

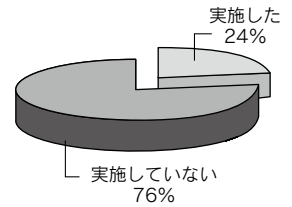

— 企業景況実態調査結果 —

令和6年7月~12月

当商工会議所では、企業経営の現状と今後の動向を把握するため、市内企業（製造業・卸売業・小売業・サービス業・土木建設業・その他の業種）400社を無作為に抽出し、令和6年下半期の景況調査を実施しました。なお、今回の回答率は25%。

経営上の問題点

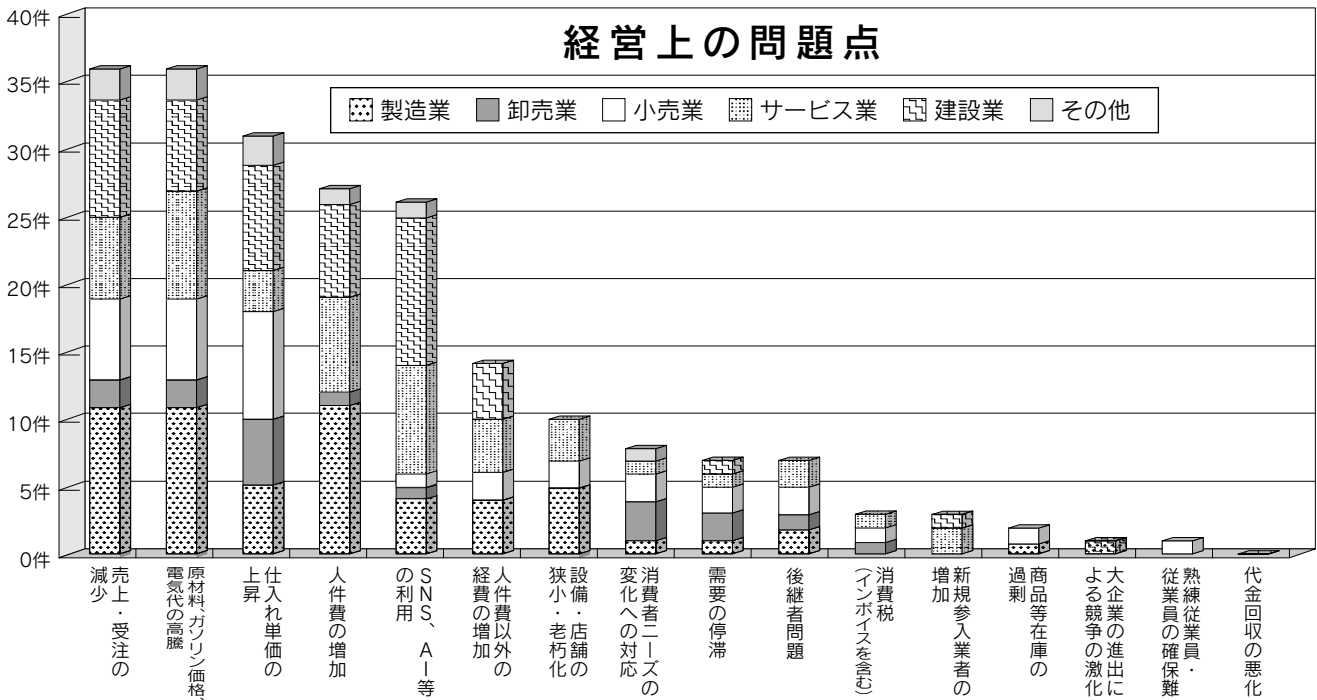

すべては“Happy Life”のために、
“Happy Home”を提供する。



TamaHome®

筑後支店 〒833-0055 福岡県筑後市大字熊野180
0120-923-010

お問い合わせ受付時間
[午前9時~午後8時]

タマホーム株式会社
〒108-0074 東京都港区高輪3丁目22-9 タマホーム本社ビル(品川駅前)
[建設業許可番号]国土交通大臣許可(特-30)第19013号、(般-30)第19013号
[宅建業免許番号]国土交通大臣(4)第6857号

女性会だより

新年会

1月27日(月)午後6時より王将寿司において、新年会を開催しました。

来賓として、玉木会頭、新庄副会頭、岡本副会頭、富安専務理事、國武中小企業相談所長、平田経営支援課長にご出席いただきました。



安達会長の挨拶

まず、安達女性会会長挨拶の後、来賓を代表して玉木会頭より祝辞を賜り、新庄副会頭の乾杯で祝宴に入りました。

来賓の方と女性会会員の交流ができ、楽しい時間を共有することができました。

会員相互の親睦もより一層深まり、岡本副会頭の万歳で盛会のうちに終了しました。

2月研修会

2月13日(木)午後6時より筑後商工会館大ホールにおいて、2月研修会「ストレッチ体操」を開催しました。

講師は、当女性会会員で、合同会社オンリーワンスペイス 大森敦子氏。

道具も必要なく自宅でもできるストレッチ体操で、手の指を使って足の指の間をほぐした後は、片足立ちの安定感を実感することができました。



ストレッチ体操の様子

身体をひねったり伸ばしたりして、どこを鍛えているかを考えながら、約1時間のいい運動となりました。

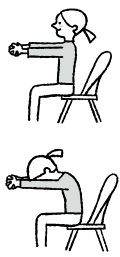

青年部会だより

日本商工会議所青年部第44回全国大会 ほとめきFUKUOKAくるめ大会

2月12日(水) 16日(日)、日本商工会議所青年部第44回全国大会ほとめきFUKUOKAくるめ大会が福岡県久留米市久留米総合スポーツセンター久留米アリーナ等で開催されました。



ほとめきFUKUOKAくるめ大会

14日(金)は会員総会において、令和8年度会長候補者選任案や令和7年度事業計画・収支予算案が承認されました。その後、令和6年度の活動報告や令和7年度の役員紹介が行われました。

15日(土)記念式典、記念講演が行われ、様々な催し物で会場全体を盛り上

げ、福岡県連の大会に対する熱い思いとおもてなしが全国のYEGの皆さまへも伝わったのではないかと実感いたします。(次回開催地は群馬県伊勢崎市)

筑後分科会「待ち合わせは新幹線筑後船小屋で!筑後ほとめきジャーニー!」



筑後ほとめきジャーニー

2月14日(金)筑後広域公園内BMXパークにて、全国大会筑後分科会が開催されました。会場では、九州初となるJAPAN強化指定選手によるエキシビションや筑後市内の飲食店出店などの催しがあり、多数の来場者で賑わいました。筑後の食や新しい地域の魅力をご参加いただいた各地の青年部メンバーに楽しんでいただくことができました。(参加登録者数109名)

株式会社 コスモ

グループホームコスモ
デイサービスコスモ
シルバーハイツコスモ
高齢者宅配弁当クック123



(代)0942-53-8588

印刷のことなら

マイコピント

白分史図書館

野町 ☎53-8122

あなたの会社にパソコンいかがですか?

みなさまのお仕事をコンピュータでお手伝いいたします。
(販売管理、給与処理etc...)
その他コンピュータについているいろなご相談もOK!
気軽にご相談下さい。お役に立ちます!

大和システム株式会社

Daiwa System Co.,Ltd.

〒833-0041 筑後市大字和泉118-1筑後商工会館2F
TEL.FAX(0942)65-9634

金融情報

今月の貸付金利のご案内 (令和7年2月28日現在)

日本政策金融公庫	●普通貸付 4,800万円 利率 1.5%~3.7% 期間 運転資金7年以内 設備資金10年以内	●マル経資金 2,000万円 利率 1.75% 期間 運転資金7年以内 設備資金10年以内
	●小規模事業者振興資金 運転資金 5,000万円以内 設備資金 8,000万円以内 利率 1.4% (別途保証料0.25~1.62%) 期間 運転・設備10年以内	●緊急経済対策資金 1億円以内 利率 1.1%~1.4% (別途保証料0.25~1.62%) 期間 運転資金10年以内
県制度融資	●長期経営安定資金 1億円以内 利率 { 5年以内:1.5% 5年超設備:1.6% 5年超運転:1.8% (別途保証料0.25~1.77%) 期間 運転・設備10年以内	●短期運転資金 3,000万円以内 利率 1.4% (別途保証料0.25~1.67%) 期間 運転資金1年以内
	●新規創業資金 2,000万円以内 利率 1.2%~1.3% (保証料0%) 期間 運転7年・設備10年以内	●経営革新支援資金 1億円以内 利率 1.1%~1.4% (別途保証料0.25~1.62%) 期間 運転7年・設備10年以内
市中小企業融資	●一般融資 2,000万円以内 利率 1.30% (別途保証料0.50~2.20%) 期間 運転・設備10年以内	●設備融資 3,000万円以内 利率 1.60% (別途保証料0.50~2.20%) 期間 10年以内
	不況対策融資 ●セーフティネット対応 2,000万円以内 利率 1.25% 期間 10年以内	

相談日のお知らせ

【金融】	と き 3月13日(木)・4月17日(木) [要予約] 午後1時から午後3時まで と ころ 商工会議所 相 談 員 日本政策金融公庫担当者
【税務】	と き 3月17日(月) [要予約] 午前10時から午後4時まで と ころ 商工会議所 相 談 員 塩塚税理士
【経営】	創業・経営計画策定支援など と き 随時 [要予約] と ころ 午前10時から午後4時まで 相 談 員 商工会議所 中小企業診断士
【労務】	と き 3月26日(水) [要予約1週間前まで] 午前10時から午前11時まで と ころ 商工会議所 相 談 員 社会保険労務士
【有料相談】	※都合により相談日時の変更をお願いすることがあります。 30分以内 会員1,100円 非会員1,650円(各税込み) 60分以内 会員2,200円 非会員3,300円(各税込み)
【事業承継】	と き 毎月第3火曜日 と ころ 午後1時から午後5時 [予約制] 相 談 員 商工会議所 福岡県事業承継・引継ぎ支援センター コーディネーター

筑後商工会議所税務相談所会員の皆様へ 令和6年分決算・確定申告相談日のお知らせ

当所税務相談所では日頃から皆様の税金問題について相談に応じておりますが、決算・確定申告の時期となりましたので、次の通り相談日を設けます。お気軽にご相談ください。

申告納税は

所得税 / 3月17日(月) まで
消費税 / 3月31日(月) まで

※相談日以外でも、申告受付を行っています。
※所得税確定申告書提出受付窓口は3月17日(月)正午までとさせていただきます。
※3月に入りますと混み合う場合もありますので、早目の相談をお願いいたします。

※譲渡所得がある方は、まず八女税務署にお尋ねください。

※税務相談所は別途会費が必要です。
詳しくは下記へお問い合わせください。
筑後商工会議所 税務相談所
TEL 52-3121

相談日

所得税	3月	10日(月)	12日(水)	17日(月)
消費税	3月	19日(水)	27日(木)	

●相談時間 印の日は、午前10時~午後4時(正午~午後1時を除く)
 印の日は、午後1時~午後4時

●場 所 筑後商工会館 1F
●相 談 員 塩塚税理士
●ご持参いただくもの

決算書(控) (白色の方は収支内訳書)・確定申告書(控)・源泉徴収票(公的年金がある方) 控除証明書(生命保険・国民年金等)・税務署から届いた「令和6年分確定申告のお知らせ」・帳簿・筆記具・マイナンバーカードまたは通知カード(マイナンバーが未登録の方)

